

### PISO PRIMERO

La quinta cuyos planos, y, perspectiva ofrecemos está en construcción en la Urbanización San Bernardino. Es propiedad de D. Alfredo Fernández, a quien agradecemos la gentileza de concedernos su publicación en estas páginas.

Es de estilo sobriamente moderno.

Consta de dos pisos.

Dando entrada al piso bajo se dispone una amplia terraza descubierta, que tiene un doble acceso, uno por el frente y otro lateral, éste último cubierto por el balcón del piso primero, para poder descender del carro directamente en él, a cubierto de las inclemencias del tiempo.

La entrada al piso bajo, da a un hall de 5 x 3 metros, que comunica en su parte derecha con un amplio salón de 6,50 x 3,75, y por su frente con el comedor de 6,10 x 3,75. Asimismo tiene comunicación directa por el vestíbulo y caja de escalera, que comunica al piso superior. Debajo de la escalera emplazamos un pequeño cuarto auxiliar de aseo.

La cocina y pantry quedan emplazados en la fachada posterior del cuerpo de edificio. Miden 3,90 x 2,75 y 3,90 x 2,25 respectivamente. Tienen común el

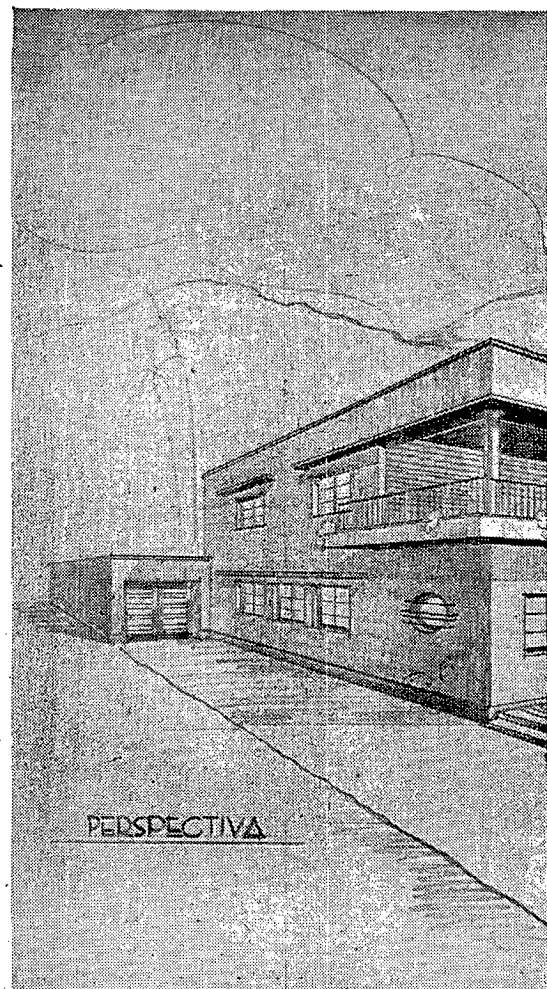

# la Vivienda

por

el Salvador

a Maturín, 29-2

Caracas

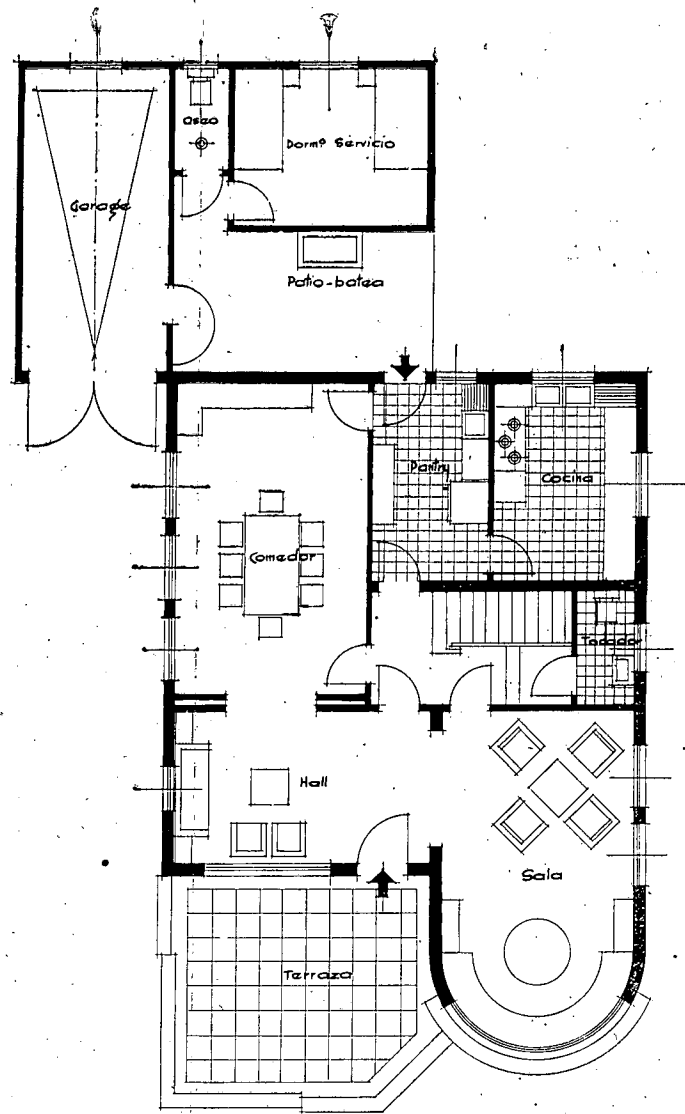
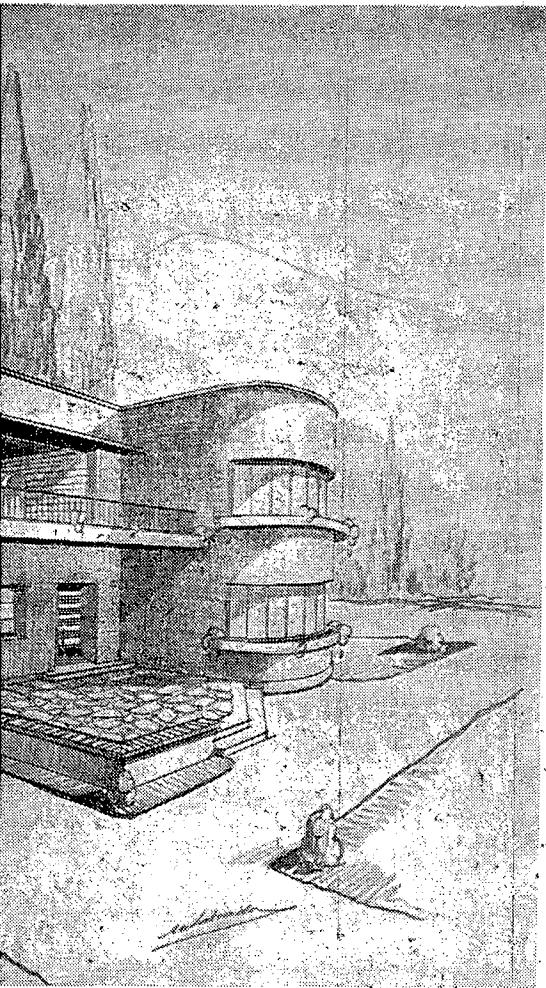

PLANTA BAJA

exterior por la cocina y con el comedor por el pantry.

Adosado al cuerpo de edificio se emplaza el garaje, el dormitorio de servicio con su aseo correspondiente, y el patio de batea y planchado de ropa.

Piso superior. Consta de dos dormitorios de 4 x 3,75 metros con armarios empotrados: un dormitorio principal de 4,50 x 3,75 mt., que dispone de una pequeña sala; una amplia galería convertible en dormitorio da a la fachada principal, aumentada por un balcón de ángulo; el cuarto de baño mide 3,20 x 2,25 mt. y dispone asimismo de armario, existiendo otro en el hall para el baño.